

MODULARIO
F. - Cat. S.T. - 400

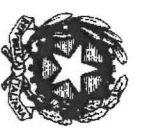

MINISTERO DELLE FINANZE

DIREZIONE GENERALE DEL CATASTO E DEI SERVIZI TECNICI ERARIALI

Mod. A (Nuovo Catasto Edilizio Urbano)

NUOVO CATASTO EDILIZIO URBANO

(R. DECRETO-LEGGE 13 APRILE 1939, N. 653)

Via Zuroli 6

Planimetria dell'immobile situato nel Comune di Napoli.

Ditta S.I.C.E. S.R.L. Società incremento cantieri Edilizia

Allegata alla dichiarazione presentata all'Ufficio Tecnico Erariale di Napoli:

N. 0240137

Lire 30

ACCERTAMENTO GENERALE DELLA
PROPRIETA' IMMOBILIARE URBANA
(R. D. L. 13 Aprile 1939, n. 652)
COMUNE

Taliquino di riscontro
DELLA
SCHEDELLA NUMERO
G

N. 0240137

Peak
1/2
1/5

Scala ditta

Via Zuroli

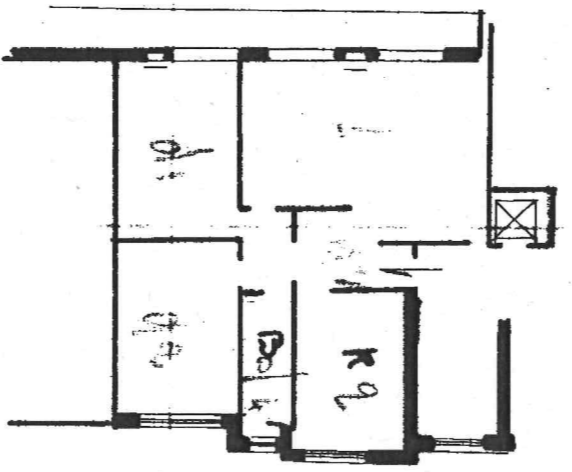

Prop. S.I.C.E.

P. 2 int. 6

Scala A

h. mt. 3.30

ORIENTAMENTO

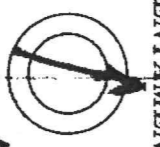

SCALA D.F.I.: 100

SPAZIO RISERVATO PER LE ANNOTAZIONI D'UFFICIO

DATA
PROT. N°

18554

ISTITUTO POLIGRAFICO DELLO STATO

Compilata dal

Iscritto all'Albo de
della Provincia di

DATA

Firma

